多摩川上流雨水幹線流域　浸水予想区域図

想定最大規模降雨（153mm/hr）における浸水予想結果（地盤高表示（m））

図－１

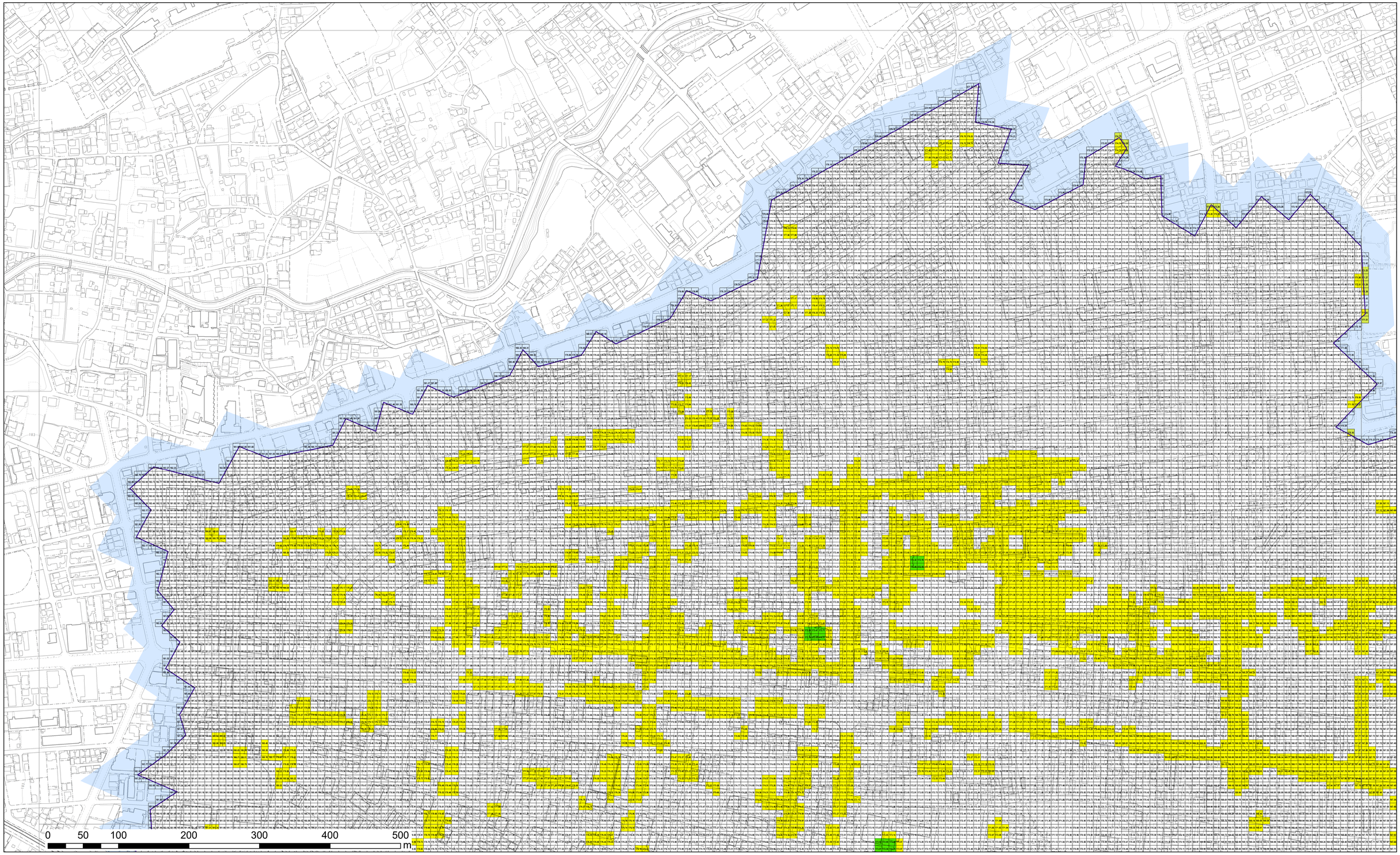

この地図は、国土地理院長の承認（平２４関公第２６９号）を得て作成した東京都地形図（Ｓ＝１：２，５００）を使用（３０ 都市基交第５９１号）して作成したものである。無断複製を禁ずる。