隅田川及び新河岸川流域　浸水予想区域図（改定）

1. 説明文

（1） この図は、隅田川及び新河岸川流域（雨水が海域へ直接排水される区域を含む。）を対象にして、大雨が降った場合に、浸水が予想される区域と想定される水深を表示したものです。
これまでの浸水予想区域図は、大雨を「平成12年9月に発生した東海豪雨（時間最大雨量114mm、総雨量589mm）」としていましたが、今回の浸水予想区域図（改定）では「想定し得る最大規模の降雨」に変更しています。

（2） 皆様には、洪水の可能性について知っていただくことにより、「緊急時の水防、避難」、「水害に強い生活様式の工夫」等に役立てていただくようお願いします。

（3） この浸水予想区域図（改定）は、想定し得る最大規模の降雨が「対象とした区域」に降った場合に、シミュレーションにより予測される浸水の状況を示したものです。
シミュレーションでは、対象とした地域における平成30年時点での河川及び下水道の整備状況等を考慮しています。

（4） 浸水の予想される区域及びその程度は、雨の降り方や土地の形態の変化及び河川、下水道の整備状況等により変化することがあります。

2. 基本事項等

（1）作成主体　都市型水害対策連絡会（隅田川・新河岸川流域）

（2）作成年月日　令和3年3月30日

（3）対象とした地域　荒川水系　隅田川、新河岸川流域
雨水が海域へ直接排水される区域等

（4）対象とした降雨　想定最大規模降雨
（時間最大雨量153mm　総雨量690mm）

（5）関係区　千代田区、中央区、港区、新宿区、文京区、台東区、墨田区、江東区、豊島区、北区、荒川区、板橋区、練馬区、足立区

3. 注意事項等

一般的に河川沿いは低地であるため、浸水したときの水深が大きくなり注意が必要です。
また、河川から離れていても、地盤が低い箇所等では、浸水したときの水深が大きくなるので注意してください。
また、落ち葉による雨水ますの詰まり等により起きる浸水は、シミュレーションでは、反映しきれないため、注意してください。

【問い合わせ先一覧】

東京都建設局河川部計画課	03(5321)1111（代）
東京都建設局河川部防災課	〃
東京都下水道局計画調整部計画課	〃
千代田区政策経営部災害対策・危機管理課	03(3264)2111（代）
中央区総務部防災課	03(3543)0211（代）
港区街づくり支援部土木課	03(3578)2111（代）
新宿区総務部危機管理課	03(3209)1111（代）
文京区総務部危機管理室防災課	03(3812)7111（代）
台東区総務部危機・災害対策課	03(5246)1111（代）
墨田区都市計画部危機管理担当防災課	03(5608)1111（代）
江東区土木部河川公園課	03(3647)2538（代）
豊島区総務部防災危機管理課	03(3981)1111（代）
北区土木部道路公園課	03(3908)1111（代）
荒川区区民生活部防災課	03(3802)3111（代）
板橋区危機管理室防災危機管理課	03(3964)1111（代）
練馬区危機管理室危機管理課	03(3993)1111（代）
足立区都市建設部企画調整課	03(3880)5111（代）

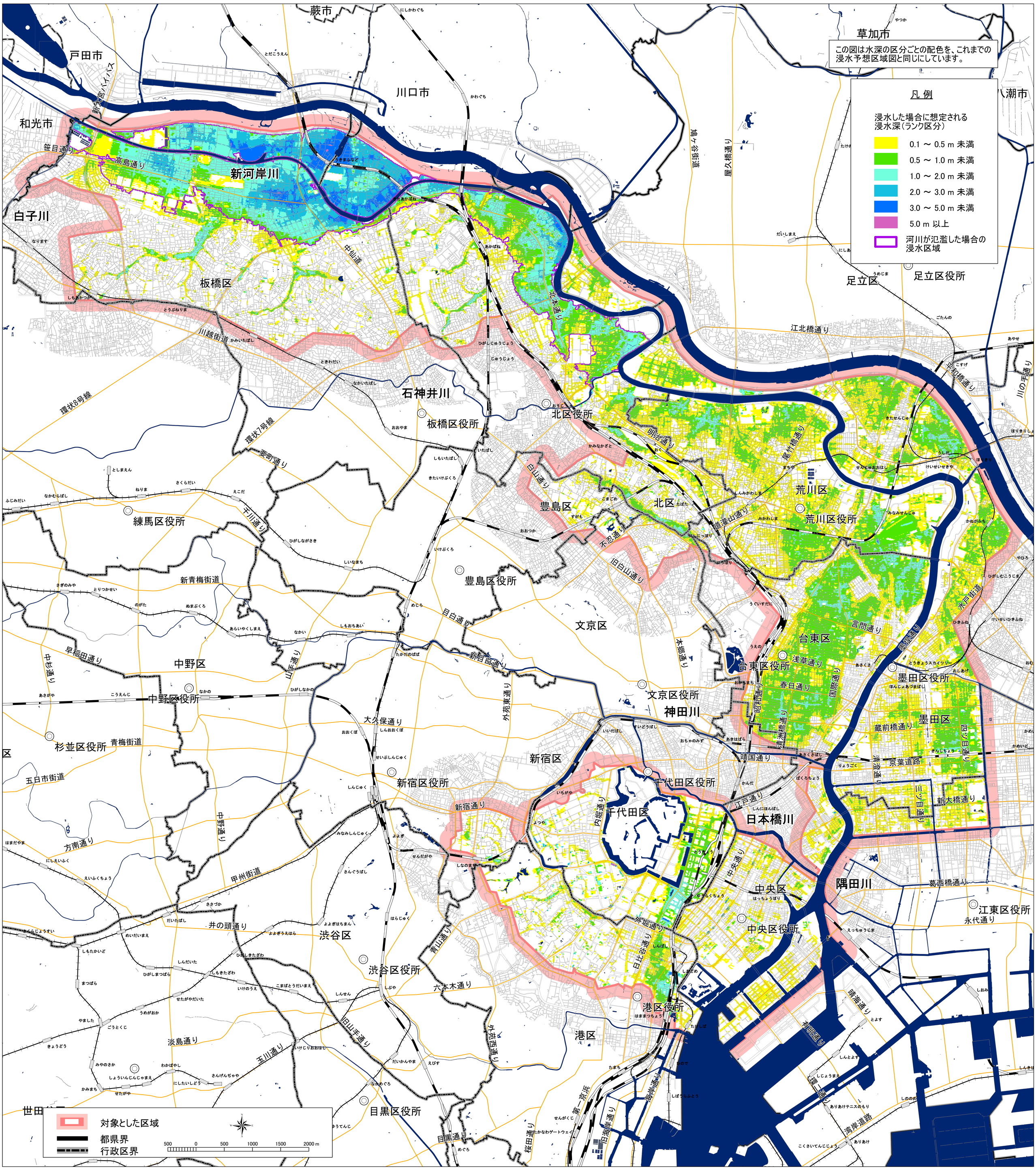

この地図は、東京都縮尺2500分の1の地形図を使用して作成したものである。
（承認番号）　都市基交第562号